

**HOTĂRÂREA NR. 24**

**privind aprobarea bugetelor de venituri și cheltuieli ale instituțiilor publice de cultură din subordinea Consiliului Județean Tulcea, pe anul 2018**

Consiliul Județean Tulcea, întrunit în ședința ordinară din data de 16 februarie 2018, legal constituită;

Având în vedere Nota de fundamentare nr. 1803/08.02.2018 și Raportul de specialitate nr. 1853/09.02.2018 al Direcției Economice Buget Finanțe și Administrativ, privind aprobarea bugetului de venituri și cheltuieli ale instituțiilor publice de cultură din subordinea Consiliului Județean Tulcea, pe anul 2018;

Văzând rapoartele Comisiilor de specialitate ale Consiliului Județean Tulcea;

În conformitate de prevederile art. 19 alin. (1) lit. b) din Legea nr. 273/2006 privind finanțele publice locale, cu modificările și completările ulterioare și ale art. 91, alin. (3), lit. a) din Legea nr. 215/2001 a administrației publice locale, republicată, cu modificările și completările ulterioare;

Văzând prevederile Legii nr. 2/2018 privind bugetul de stat pe anul 2018;

În temeiul art. 97 și art. 115 alin. (1) lit. (c) din Legea nr. 215/2001 a administrației publice locale, republicată, cu modificările și completările ulterioare,

**hotărăște:**

**Art. 1 – (1) Se aprobă bugetul finanțat din alocații bugetare al Bibliotecii Județene „Panait Cerna” Tulcea pe anul 2018, la venituri suma de 1.730 mii lei și la cheltuieli suma de 1.730 mii lei, conform anexelor nr. 1.1 și 1.1a.**

**(2) Se aprobă bugetul de venituri și cheltuieli finanțat din venituri proprii al Bibliotecii Județene „Panait Cerna” Tulcea pe anul 2018, în sumă de 140 mii lei la venituri și 220 mii lei la cheltuieli, conform anexelor 1.2 și 1.2a și lista cheltuielilor de capital pe anul 2018, conform anexei nr. 1.2b.**

**(3) Deficitul secțiunii de funcționare în sumă de 66 mii lei și deficitul secțiunii de dezvoltare în sumă de 14 mii lei se finanțează din excedentul anilor precedenți.**

**Art. 2 – Se aprobă bugetul Institutului de Cercetări Eco-Muzeale „Gavrilă Simion” Tulcea pe anul 2018, la venituri suma de 4.878 mii lei și la cheltuieli suma de 4.878 mii lei, conform anexelor nr. 2 și 2a, iar lista cheltuielilor de capital pe anul 2018 și a creditelor de angajament pe anii 2019- 2021, conform anexei nr. 2b.**

**Art. 3 – Se aprobă bugetul Centrului Cultural „Jean Bart” Tulcea pe anul 2018 la venituri suma de 2.180 mii lei și la cheltuieli suma de 2.180 mii lei, conform anexelor nr. 3 și 3a, lista programelor și proiectelor culturale conform anexei 3b și lista cheltuielilor de capital pe anul 2018, conform anexei nr. 3c.**

**Art. 4– Anexele nr. 1.1, 1.1a, 1.2, 1.2a, 1.2b, 2, 2a, 2b, 3, 3a, 3b și 3c fac parte integrantă din prezenta hotărâre.**

**Art. 5 – Serviciul Administrație Publică Locală va comunica, în copie, prezenta hotărâre Direcției Economice Buget Finanțe și Administrativ, Instituției Prefectului - Județul Tulcea, Administrației Județene a Finanțelor Publice Tulcea și instituțiilor publice de cultură din subordinea Consiliului Județean Tulcea.**

Hotărârea a fost adoptată în ședința ordinară a Consiliului Județean Tulcea din data de 16 februarie 2018, după cum urmează: 29 voturi „pentru”, - „abțineri”, - voturi „împotriva”.

PREȘEDINTE,  
Horia TEODORESCU



Contrasemnează,  
SECRETARUL JUDEȚULUI,  
Marius Cristă MIHAI



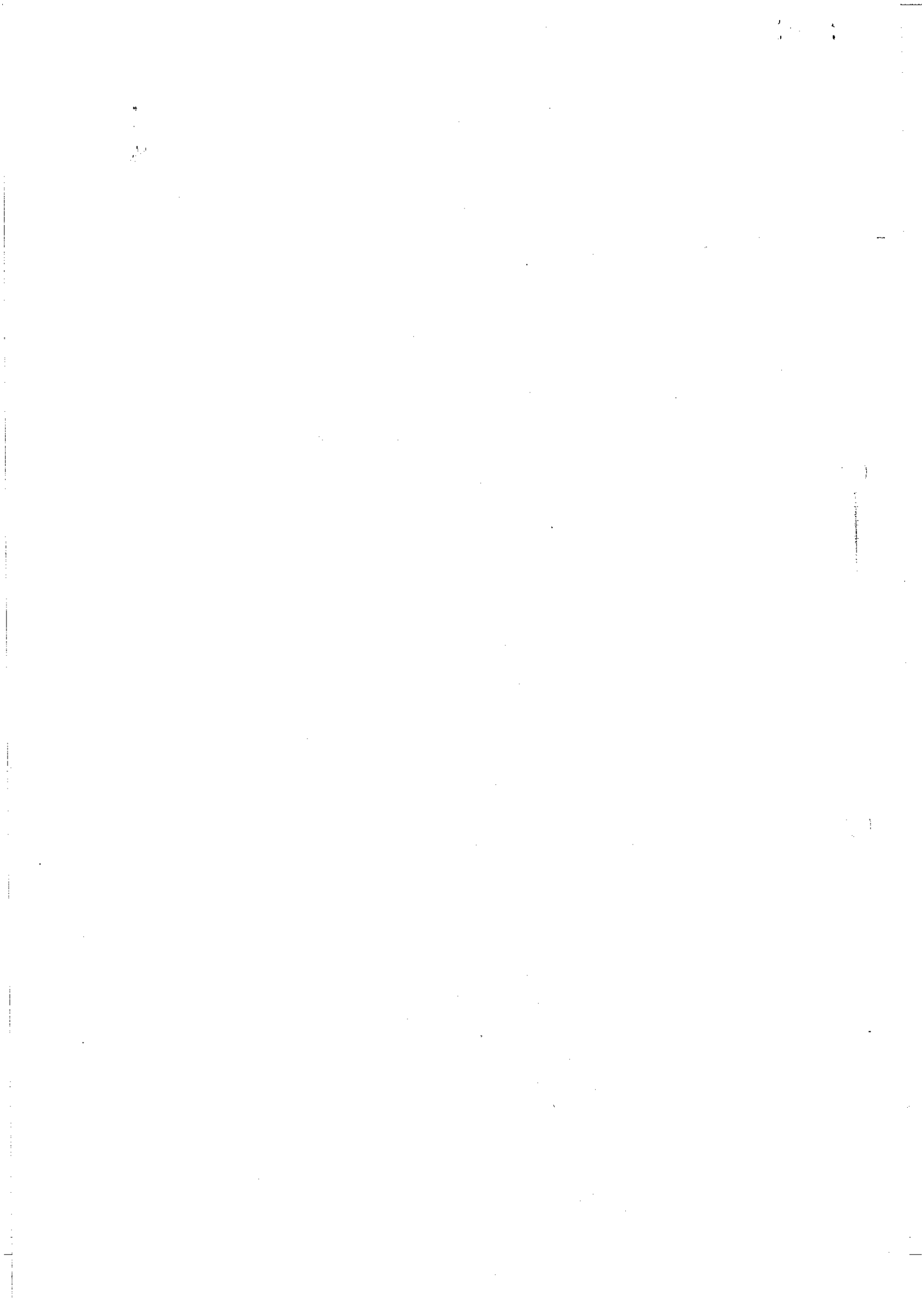

**Buget de venituri si cheltuieli general consolidat pe anul 2018**  
**BIBLIOTECA JUDETEANA "PANAIT CERNA" TULCEA**

**CAPITOLUL 67.02 CULTURĂ , RECREERE ȘI RELIGIE**

**SUBCAPITOLUL 67.02.03.02 - Biblioteci publice comunale, orasenesti, municipale**

mii lei

DENUMIREA INDICATORILOR	Cod rând	Cod indicator	Buget 2018
<b>TOTAL VENITURI</b>			1 730.00
Donații și sponsorizări		37.02.01	
Vărsăminte din secțiunea de funcționare pentru finanțarea secțiunii de dezvoltare (cu semnul minus)		37.02.03	
Vărsăminte din secțiunea de funcționare		37.02.04	
Subvenții de la bugetul local			1 730.00
<b>B. ALOCATII BUGETARE</b>			<b>0.00</b>
<b>TOTAL CHELTUIELI</b>	1		1 730.00
<b>TITLUL I CHELTUIELI DE PERSONAL</b>	2	10	1 535.00
Cheltuieli salariale in bani	3	10.01	1 475.00
Salarii de baza	4	10.01.01	1 475.00
Indemnizatie de conducere	5	10.01.03	
Spor de vechime	6	10.01.04	
Sporuri pentru conditii de munca	7	10.01.05	
Alte sporuri	8	10.01.06	
Fond de premii	9	10.01.08	
Contributii	10	10.03	60.00
Contributii de asigurari sociale de stat	11	10.03.01	16.00
Contributii de asigurări de somaj	12	10.03.02	6.00
Contributii de asigurari sociale de sanatate	13	10.03.03	1.00
Contributii de asig pt accidente de munca si boli profesionale	14	10.03.04	1.00
Contributii pentru concedii si indemnizații	15	10.03.06	1.00
Contributia asiguratorie pentru munca (2.25%)	16	10.03.07	35.00
<b>TITLUL II BUNURI SI SERVICII</b>	16	20	195.00
Bunuri si servicii	17	20.01	195.00
Furnituri de birou	18	20.01.01	20.00
Materiale pentru curatenie	19	20.01.02	0.00
Încalzit, Iluminat si forta motrica	20	20.01.03	75.00
Apa, canal si salubritate	21	20.01.04	6.00
Craburanti si lubrifianti	22	20.01.05	0.00
Posta, telecomunicatii, radio, tv, internet	23	20.01.08	29.00
Materiale si prestari de servicii cu caracter functional	24	20.01.09	0.00
Alte bunuri si servicii pentru întretinere si functionare	25	20.01.30	65.00
Reparatii curente	26	20.02	
Bunuri de natura obiectelor de inventar	27	20.05	0.00
Alte obiecte de inventar	28	20.05.30	



Deplasari, detasari, transferari	29	20.06	0.00
Deplasari interne, detaşări, transferări	30	20.06.01	
Carti, publicatii si materiale documentare	31	20.11	
Perfectionare	32	20.13	
Protectia muncii	33	20.14	
<b>CHELTUIELI DE CAPITAL</b>	34	70	0.00
<b>TITLUL X ACTIVE NEFINANCIARE</b>	35	71	0.00
Active fixe	36	71.01	0.00
Construcții	37	71.01.01	
Maşini, echipamente si mijloace de transport	38	71.01.02	
Mobilier, aparatură birotică și alte active corporale	39	71.01.03	
Alte active fixe	40	71.01.30	
Reparatii capitale aferente activelor fixe	41	71.03	



CONTRASEMNEAZĂ,  
SECRETARUL JUDEȚULUI,  
Marius Cristu MIHAI

*[Handwritten signature]*

**BUGETUL PE SECȚIUNI PENTRU ANUL 2018**  
**BIBLIOTECA JUDETEANA "PANAIT CERNA" TULCEA**

CAPITOLUL 67.02 CULTURĂ , RECREERE ȘI RELIGIE

SUBCAPITOLUL 67.02.03.02 - Biblioteci publice comunale, orasenești, municipale

MII LEI

Cod rand	DENUMIREA INDICATORILOR	Cod indicator	Buget 2018
1	<b>TOTAL VENITURI, din care:</b>		
2	<b>VENITURILE SECȚIUNII DE FUNCȚIONARE (cod 00.02+00.15+00.17+00.30)</b>		1 730.00
3	<b>ALOCATII BUGETARE</b>	00.01	1 730.00
4	Vărsăminte din secțiunea de funcționare pentru finanțarea secțiunii de dezvoltare (cu semnul	37.02.03	0.00
5	<b>TOTAL CHELTUIELI, din care:</b>		
6	<b>TOTAL CHELTUIELI SECȚIUNE DE FUNCȚIONARE (cod 01+79+84)</b>		1 730.00
7	<b>CHELTUIELI CURENTE (cod 10+20+30+40+50+51+55+57+59)</b>	01	1 730.00
8	<b>TITLUL I CHELTUIELI DE PERSONAL (cod 10.01 la 10.03)</b>	10	1 535.00
9	<b>Cheptuieii salariale in bani (cod 10.01.01 la 10.01.16 +10.01.30)</b>	10.01	1 475.00
10	Salarii de baza	10.01.01	1 475.00
11	<b>Cheptuieii salariale in natura (cod 10.02.01 la 10.02.06+10.02.30)</b>	10.02	0.00
12	<b>Contributii (cod 10.03.01 la 10.03.06)</b>	10.03	60.00
13	Contributii de asigurari sociale de stat	10.03.01	16.00
14	Contributii de asigurări de somaj	10.03.02	6.00
15	Contributii de asigurari sociale de sanatate	10.03.03	1.00
16	Contributii de asigurari pentru accidente de munca si boli profesionale	10.03.04	1.00
17	Contributii pentru concedii si indemnizatii	10.03.06	1.00
	Contributia asiguratorie pentru munca (2.25%)	10.03.07	35.00
18	<b>TITLUL II BUNURI SI SERVICII (cod 20.01 la 20.06+20.09 la 20.16+20.18 la 20.25+20.27+20.30)</b>	20	195.00
19	<b>Bunuri si servicii (cod 20.01.01 la 20.01.09+20.01.30)</b>	20.01	195.00
20	Furnituri de birou	20.01.01	20.00
21	Materiale pentru curatenie	20.01.02	0.00
22	Încalzit, iluminat si forta motrica	20.01.03	75.00
23	Apa, canal si salubritate	20.01.04	6.00
24	Carburanti si lubrifianti	20.01.05	0.00
25	Posta, telecomunicatii, radio, tv, internet	20.01.08	29.00
26	Materiale si prestari de servicii cu caracter functional	20.01.09	0.00
27	Alte bunuri si servicii pentru întretinere si functionare	20.01.30	65.00
28	<b>Reparatii curente</b>	20.02	0.00
29	<b>Bunuri de natura obiectelor de inventar (cod 20.05.01+20.05.03+20.05.30)</b>	20.05	0.00
30	Alte obiecte de inventar	20.05.30	0.00
31	<b>Deplasari, detasari, transferari (cod 20.06.01+20.06.02)</b>	20.06	0.00
32	Deplasari interne, detașări, transferări	20.06.01	0.00
33	<b>Carti, publicatii si materiale documentare</b>	20.11	0.00
34	<b>Pregatire profesionala</b>	20.13	0.00
35	<b>Protectia muncii</b>	20.14	0.00
36	<b>REZERVE, EXCEDENT / DEFICIT</b>	96.02	0.00
37	<b>EXCEDENT SECȚIUNEA DE FUNCȚIONARE (cod 00.01SF-49.02SF)</b>	96.02	0.00
38	<b>VENITURILE SECȚIUNII DE DEZVOLTARE (cod 00.31+00.15+00.17+45.10) - TOTAL</b>	00.01	0.00
39	Vărsăminte din secțiunea de funcționare	37.02.04	0.00
40	<b>TOTAL CHELTUIELI SECȚIUNE DEZVOLTARE</b>		0.00
41	<b>CHELTUIELI DE CAPITAL (cod 71+72)</b>	70	0.00
42	<b>TITLUL XII ACTIVE NEFINANCIARE (cod 71.01 la 71.03)</b>	71	0.00
43	<b>Active fixe (cod 71.01.01 la 71.01.03+71.01.30)</b>	71.01	0.00
44	Construcții	71.01.01	0.00
45	Mașini, echipamente si mijloace de transport	71.01.02	0.00
46	Mobilier, aparatură birotică și alte active corporale	71.01.03	0.00
47	Alte active fixe	71.01.30	0.00
48	<b>Stocuri (cod 71.02.01)</b>	71.02	0.00
49	Rezerve de stat și de mobilizare	71.02.01	0.00
50	<b>Reparatii capitale aferente activelor fixe</b>	71.03	0.00
51	<b>TITLUL XIII ACTIVE FINANCIARE (cod 72.01)</b>	72	0.00
52	<b>Active financiare (cod 72.01.01)</b>	72.01	0.00
53	Participare la capitalul social al societătilor comerciale	72.01.01	0.00
54	<b>VII. REZERVA EXCEDENT / DEFICIT</b>	96.02	0.00
55	<b>EXCEDENT (cod 00.01SD-49.02SD)</b>	96.02	0.00
56	<b>DEFICITUL SECȚIUNII DE DEZVOLTARE <sup>2)</sup> (cod 49.02SD-00.01SD)</b>	99.02	

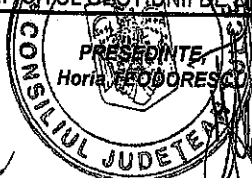

CONTRASEMNEAZA  
SECRETARUL JUDEȚULUI,  
Marius Cristu MIHAI

**Buget de venituri si cheltuieli finantat din venituri proprii pe anul 2018**  
**BIBLIOTECA JUDETEANA "PANAIT CERNA" TULCEA**

## CAPITOLUL 67.10 CULTURĂ , RECREERE ȘI RELIGIE

## SUBCAPITOLUL 67.10.50 - Alte servicii în domeniile culturii ,recreerii și religiei

mii lei

DENUMIREA INDICATORILOR	Cod rând	Cod indicator	Buget 2018
<b>TOTAL VENITURI</b>			<b>140.00</b>
<b>A. VENITURI PROPRII</b>			<b>140.00</b>
Venituri din prestări servicii		33.10.08	140.00
Donații și sponsorizări		37.10.01	0.00
<b>B. ALOCATII BUGETARE</b>			
<b>TOTAL CHELTUIELI</b>	<b>1</b>		<b>220.00</b>
<b>TITLUL I CHELTUIELI DE PERSONAL</b>	<b>2</b>	<b>10</b>	<b>0.00</b>
Cheltuieli salariale in bani	3	10.01	0.00
Salarii de baza	4	10.01.01	
Indemnizatie de conducere	5	10.01.03	
Spor de vechime	6	10.01.04	
Sporuri pentru conditii de munca	7	10.01.05	
Alte sporuri	8	10.01.06	
Fond de premii	9	10.01.08	
Contributii	10	10.03	0.00
Contributii de asigurari sociale de stat	11	10.03.01	
Contributii de asigurări de somaj	12	10.03.02	
Contributii de asigurari sociale de sanatate	13	10.03.03	
Contributii de asig pt accidente de munca si boli profesionale	14	10.03.04	
Contributii pentru concedii si indemnizații		10.03.06	
Contributia asiguratorie pentru munca ( 2,25% )	15	10.03.07	
<b>TITLUL II BUNURI SI SERVICII</b>	<b>16</b>	<b>20</b>	<b>206.00</b>
Bunuri si servicii	17	20.01	106.00
Furnituri de birou	18	20.01.01	16.00
Materiale pentru curatenie	19	20.01.02	8.00
Încalzit, iluminat si forta motrica	20	20.01.03	16.00
Apa, canal si salubritate	21	20.01.04	5.00
Craburanti si lubrifianti	22	20.01.05	6.00
Posta, telecomunicatii, radio, tv, internet	23	20.01.08	8.00
Materiale si prestari de servicii cu caracter functional	24	20.01.09	0.00
Alte bunuri si servicii pentru întretinere si functionare	25	20.01.30	47.00
Reparatii curente	26	20.02	0.00
Bunuri de natura obiectelor de inventar	27	20.05	0.00
Alte obiecte de inventar	28	20.05.30	0.00
Deplasari, detasari, transferari	29	20.06	10.00
Deplasari interne, detașări, transferări	30	20.06.01	10.00
Carti, publicatii si materiale documentare	31	20.11	70.00
Perfectionare	32	20.13	10.00
Protectia muncii	33	20.14	5.00
Alte cheltuieli	34	20.30	5.00



Reclama si publicitate	35	20.30.01	5.00
<b>CHELTUIELI DE CAPITAL</b>	<b>36</b>	<b>70</b>	<b>14.00</b>
<b>TITLUL X ACTIVE NEFINANCIARE</b>	<b>37</b>	<b>71</b>	<b>14.00</b>
Active fixe	38	71.01	14.00
Construcții	39	71.01.01	
Mașini, echipamente si mijloace de transport	40	71.01.02	14.00
Mobilier, aparatură birotică și alte active corporale	41	71.01.03	
Alte active fixe	42	71.01.30	
Reparatii capitale aferente activelor fixe	43	71.03	
<b>REZERVE, EXCEDENT / DEFICIT</b>	<b>44</b>	<b>96.02</b>	<b>-80.00</b>
<b>EXCEDENT (cod 00.01-49.10)</b>	<b>45</b>	<b>98.02</b>	



CONTRASEMNEAZĂ,  
SECRETARUL JUDETELUI,  
Marius Crist MIHAI

*[Handwritten signature]*

**BUGETUL FINANTAT DIN VENITURI PROPRII, PE SECȚIUNI PENTRU ANUL 2018**  
**BIBLIOTECA JUDETEANA "PANAIT CERNA" TULCEA**

CAPITOLUL 67.10 CULTURĂ , RECREERE ȘI RELIGIE

SUBCAPITOLUL 67.10.50 - Alte servicii în domeniile culturii ,recreerii și religiei

MII LEI

Cod rand	DENUMIREA INDICATORILOR	Cod indicator	Buget 2018
1	<b>TOTAL VENITURI, din care:</b>		<b>140.00</b>
2	<b>VENITURILE SECȚIUNII DE FUNCȚIONARE (cod 00.02+00.15+00.17+00.30)</b>	<b>00.01</b>	<b>140.00</b>
3	<b>I. VENITURI CURENTE ( cod 00.03+00.12)</b>	<b>00.02</b>	<b>140.00</b>
4	<b>C. VENITURI NEFISCALE ( cod 00.13+00.14)</b>	<b>00.12</b>	<b>140.00</b>
5	<b>C2. VANZARI DE BUNURI SI SERVICII (cod 33.10+34.10+35.10+36.10+37.10)</b>	<b>00.14</b>	<b>140.00</b>
6	Venituri din prestari de servicii si alte activitati (cod 33.10.05+33.10.08+33.10.13+33.10.14+33.10.16+33.10.17+33.10.19+33.10.21+33.10.30 la 33.10.32+33.10.50)	33.10	140.00
7	Venituri din prestări de servicii	33.10.08	140.00
8	Transferuri voluntare, altele decât subvențiile (cod 37.10.01+37.10.50)	37.10	0.00
9	Donații și sponsorizări	37.10.01	0.00
10	Vărsăminte din secțiunea de funcționare pentru finanțarea secțiunii de dezvoltare (cu semnul minus)	00.30	0.00
12	<b>TOTAL CHELTUIELI, din care:</b>		<b>220.00</b>
13	<b>TOTAL CHELTUIELI SECȚIUNE DE FUNCȚIONARE (cod 01+79+84)</b>		<b>206.00</b>
14	<b>CHELTUIELI CURENTE (cod 10+20+30+40+50+51+55+57+59)</b>	<b>01</b>	<b>206.00</b>
15	<b>TITLUL I CHELTUIELI DE PERSONAL (cod 10.01 la 10.03)</b>	<b>10</b>	<b>0.00</b>
16	Cheltuieli salariale in bani (cod 10.01.01 la 10.01.16 +10.01.30)	10.01	0.00
17	Salarii de baza	10.01.01	
18	Sporuri pentru conditii de munca	10.01.05	
19	Indemnizatii platite unor persoane din afara unitatii	10.01.12	
20	Indemnizatii de delegare	10.01.13	
21	Cheltuieli salariale in natura (cod 10.02.01 la 10.02.06+10.02.30)	10.02	0.00
22	Contributii (cod 10.03.01 la 10.03.06)	10.03	0.00
23	Contributii de asigurari sociale de stat	10.03.01	
24	Contributii de asigurări de somaj	10.03.02	
25	Contributii de asigurari sociale de sanatate	10.03.03	
26	Contributii de asigurari pentru accidente de munca si boli profesionale	10.03.04	
27	Contributii pentru concedii si indemnizatii	10.03.06	
28	<b>TITLUL II BUNURI SI SERVICII (cod 20.01 la 20.06+20.09 la 20.16+20.18 la 20.25+20.27+20.30)</b>	<b>20</b>	<b>206.00</b>
29	<b>Bunuri si servicii (cod 20.01.01 la 20.01.09+20.01.30)</b>	<b>20.01</b>	<b>106.00</b>
30	Furnituri de birou	20.01.01	16.00
31	Materiale pentru curatenie	20.01.02	8.00
32	Încalzit, iluminat si forta motrica	20.01.03	16.00
33	Apa, canal si salubritate	20.01.04	5.00
34	Carburanti si lubrifianti	20.01.05	6.00
35	Piese de schimb	20.01.06	
36	Posta, telecomunicatii, radio, tv, internet	20.01.08	8.00
37	Materiale si prestari de servicii cu caracter functional	20.01.09	0.00
38	Alte bunuri si servicii pentru întretinere si functionare	20.01.30	47.00
39	Reparatii curente	20.02	0.00
40	Hrana (cod 20.03.01+20.03.02)	20.03	0.00
41	Hrana pentru animale	20.03.02	
42	Medicamente si materiale sanitare (cod 20.04.01 la 20.04.04)	20.04	0.00
43	Medicamente	20.04.01	
44	Materiale sanitare	20.04.02	
45	<b>Bunuri de natura obiectelor de inventar (cod 20.05.01+20.05.03+20.05.30)</b>	<b>20.05</b>	<b>0.00</b>
46	Uniforme si echipament	20.05.01	
47	Lenjerie si accesorii de pat	20.05.03	
48	Alte obiecte de inventar	20.05.30	0.00
49	<b>Deplasari, detasari, transferari (cod 20.06.01+20.06.02)</b>	<b>20.06</b>	<b>10.00</b>
50	Deplasari interne, detașări, transferări	20.06.01	10.00
51	Deplasari în străinătate	20.06.02	
52	Materiale de laborator	20.09	

53	Carti, publicatii si materiale documentare	20.11	70.00
54	Pregatire profesionala	20.13	10.00
55	Protectia muncii	20.14	5.00
56	Alte cheltuieli (cod 20.30.01 la 20.30.04+20.30.06+20.30.07+20.30.09+20.30.30)	20.30	5.00
57	Reclama si publicitate	20.30.01	5.00
58	Alte cheltuieli cu bunuri si servicii	20.30.30	
59	<b>REZERVE, EXCEDENT / DEFICIT</b>	<b>96.02</b>	<b>-66.00</b>
60	EXCEDENT SECTIUNEA DE FUNCTIONARE (cod 00.01SF-49.02SF)	98.02	
<b>61 VENITURILE SECTIUNII DE DEZVOLTARE (cod 00.31+00.15+00.17+45.10) - TOTAL</b>			
		<b>00.01</b>	<b>0.00</b>
62	Vărsăminte din secțiunea de funcționare	37.10.04	0.00
63	Venituri din subvenții pentru institutiile publice destinate secțiunii de dezvoltare	43.10.19	0.00
<b>64 TOTAL CHELTUIELI - SECTIUNE DE DEZVOLTARE</b>			
			<b>14.00</b>
65	TITLUL VII ALTE TRANSFERURI	55	0.00
66	TRANSFERURI INTERNE	55.01	0.00
67	Programe de dezvoltare- Cofinantare Proiect "RegioCult"	55.01.13	
68	<b>CHELTUIELI DE CAPITAL (cod 71+72)</b>	<b>70</b>	<b>14.00</b>
69	<b>TITLUL XII ACTIVE NEFINANCIARE (cod 71.01 la 71.03)</b>	<b>71</b>	<b>14.00</b>
70	Active fixe (cod 71.01.01 la 71.01.03+71.01.30)	71.01	14.00
71	Construcții	71.01.01	
72	Mașini, echipamente si mijloace de transport	71.01.02	14.00
73	Mobilier, aparatură birotică și alte active corporale	71.01.03	
74	Alte active fixe	71.01.30	
75	Reparatii capitale aferente activelor fixe	71.03	
76	<b>VII. REZERVE, EXCEDENT / DEFICIT</b>	<b>96.02</b>	
77	EXCEDENT (cod 00.01SD-49.02SD)	98.02	-14.00
78	DEFICITUL SECTIUNII DE DEZVOLTARE <sup>2)</sup> (cod 49.02SD-00.01SD)	99.02	

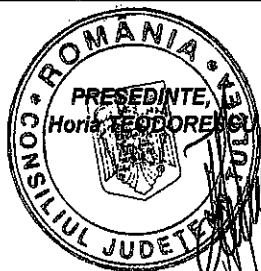

*[Handwritten signature]*

CONTRASEMNEAZA  
SECRETARUL JUDETELUI,  
Marius Cristi MIHAI

*[Handwritten signature]*

*[Handwritten signature]*

la Hotararea  
nr. 24 din 16 februarie 2018

**L I S T A**

cheltuielilor de capital cu finantare din venituri proprii, pe anul 2018

Biblioteca Judeteana Panait Cerna Tulcea

**CAP. 67.10 CULTURĂ , RECREERE ȘI RELIGIE**

SUBCAPITOLUL 67.10.50 - Alte servicii în domeniile culturii ,recreerii și religiei

Nr. crt	SPECIFICAȚII	COD	U.M	Cant	Buget 2018
0	1	2	3	4	
	<b>TOTAL CHELTUIELI DE CAPITAL</b>	<b>70</b>			<b>14.00</b>
1	<b>CONSTRUCTII</b>				<b>0.00</b>
2	<b>MAȘINI, ECHIPAMENTE ȘI MIJLOACE DE TRANSPORT</b>	<b>71.01.02</b>			<b>14.00</b>
2.1	Autoturism- leasing prin "Programul de stimulare a innoirii Parcului auto national 2014"- continuare		mii lei	1	14.00
3	<b>REPARATII CAPITALE AFERENTE ACTIVEI LOR FIXE</b>	<b>71.03</b>			<b>0.00</b>



CONTRASEMNEAZA  
SECRETARUL JUDEȚULUI,  
Marius Cristi MIHAI